KEIM Romanit®

Mésztermékek építőelem rendszerben kültéri és beltéri területekre

Mész – egy építőanyag, mely történelmet ír

Azt pontosan nem lehet megállapítani, hogy mikor jött rá az ember, hogy a mészkövet kiégetve, és vízben oltva, habarcsok készítéséhez és meszeléshez használható. Nem utolsósorban, mert a „mészkő" mint nyersanyag földrajzilag majdnem mindenütt rendelkezésre áll, illetve ősidők óta a világon mindenütt megtalálható a mész, mint természetes építőanyag. Felhasználásának bizonyítéka, az emberi történelem minden magas kultúrájában megtalálható: ezeréves mészhabarcs leletek kelet Törökországból, az első „professzionális" bizonyítékok mészégető kemencére Mezopotámiából, vagy a mai napig is számtalan felismerhető lelete a római birodalomnak. Különösen a kereszténység terjedésével nem csak építéshez, hanem festéshez is használják a meszet.

Értékes és makacs – a mésznek is megvannak a határai

Minden erőssége mellett, ami a meszet kitünteti, nyilvánvalóan vannak „klasszikus gyenge pontjai". Így a mészfestékbevonatok éppenséggel a stabilitásukban és kötőerejükben behatároltak – ez a mész természetéből adódik, és meghatározza tipikus karakterét. A hátrányainak a kiegyenlítésére állandóan kutatták, hogy lehet adalékokkal javítani a mészfesték tartósságát. Az összes ma részben egzotikusnak feltételezett kísérlet mellett a fehérjetartalmú anyagok, mint pl. különösen a kazein, valamint növényi olajok bizonyultak a legjobbaknak. Ezeket a történelmileg igazolt adalékokat a későbbiekben egyre inkább modern alternatívákkal, mint pl. műanyag diszperziókkal és feldolgozástechnikai variációkkal helyettesítették. Ezáltal lehetett a meszet sok új építőanyagra is felhasználni – azzal az eredménnyel, hogy a mész, mint természetes termék a modern alternatív lakásépítés számára is, egyre inkább attraktívvá vált. A mészszel való foglalkozás és a történelmi receptúrák a „mésznemesítésre" mindig értékes know how-t jelentettek azok számára, akik a mész tulajdonságait ismerik, elismerik és nagyra tartják.

A modern „mésznemesítés" a közelmúlt késztermékei ezzel szemben vakon orientálódnak a modern festékek tipikus kritériumai felé, kijavítják az állítólagos hiányokat, ezzel tönkre teszik a karakterisztikusságát és elrabolják a mész lelkét.

Képek:

Kép fent: „Egy bacchantin tánca", freskó a Villa dei Misteriből (Pompei), Kr. u. 60 körül (részlet)

Kép lent: Nagy értékű gödrös mész (mésziszap) az alapja a KEIM Romanit rendszer termékeinek

KEIM Romanit építőelem rendszer történelmi kialakításhoz

KEIM Romanit-Sumpfkalk

- KEIM Romanit kazeinpor
- KEIM Romanit lenolaj
- KEIM művészi dekorfesték
- KEIM Romanit márvány-por
- PRIMAL KF* műanyag diszperzió
- KEIM Romanit iszapoló adalék

Speciálisan a műemlékvédelem számára

*A Primal egy áru jelzése a Rohm and Haas Company, Philadelphia USA

KEIM Romanit diszperzióadalékkal

KEIM Romanit-Farbe

- KEIM Romanit iszapoló adalék
- KEIM Romanit Vollton-farben

A modern lakásépítés számára

KEIM Romanit a DIN 55945 szerinti felhasználásra kész mész festék, melynek alapja egy legalább 3 évig pihentetett gödrös mész diszperziós kötőanyaggal adalékolva.

KEIM Romanit – mésztermékek építőelem rendszerben

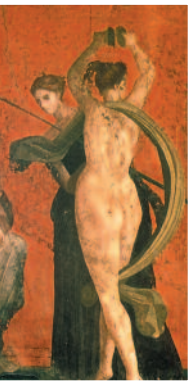

A KEIM Romanit rendszerrel a KEIM-FARBEN egymásra hangolt mész termékek palettáját kínálja, áttekinthetően csokorban „építőelem rendszerben”.

Autentikus, eredetihez hű és gyakorlatias

Autentikust, eredetihez hűt és gyakorlatszerűt kínál egy sor különálló termékeként, az építőelem rendszer, amely a restaurátor individuális követelményeit és a műemlékvédelem specifikus igényeit kielégíti és ez által az objektumra vonatkoztatott, az eredetihez hű festékréteg megoldásaira nyújt lehetőségeket. A történelmi eredetiség megtartásának az igénye a műemlék védelem területén, és az igény az eredetinek megfelelő anyagok használatára átláthatóságot és egyértelműséget követel. Ez a követelmény olyan termékeket igényel, melyeknek a teljesítő képessége és karakterisztikája annyira tisztának, becsületesnek, és hamisítatlanak látszik, mint az eredetijük.

A mésznek mint kötőanyagnak megvan az egészen különleges esztétikája. A ragyogás és eleven felhősség tünteti ki a mészfesték-bevonatokat, nem a foltmentes uniformitás és egyformaság. Ez érvényes úgy az új, mint az időjárásnak kitett öregített festett felületekre. Szemben az újabb időkben gyorsított módon öregített mész festékrétegekkel a KEIM Romanit karakterisztikája az eredetihez hű.

A történelmi eredetiséggel rendelkező mésztermékek melletti tudatos döntés mindig egy reverzibilis időleges festékréteget jelent, utánozhatatlan különleges eleven megjelenéssel.

KEIM Romanit® – mészszerű és történelmileg hiteles

KEIM Romanit® – Volltonfarben

(A DIN 55945 szerinti felhasználásra kész mészfesték, melynek alapja egy legalább 3 évig pihentetett gödrös mész diszperziós kötőanyaggal adalékolva.)

Nikkel-titánsárga *R 10*	*Umbrazöld* *R 50*
Oxidsárga *R 20*	*Kobaltzöld* *R 60*
Oxidnarancs *R 30*	*Türkiz* *R 70*
Oxidvörös *R 40*	*Kék* *R 80*
	Oxidfekete *R 90*

KEIMFARBEN
Ges.m.b.H.
magyarországi fióktelepe

H-1031 Budapest III.
Nánási út 37-39. C531

Tel./fax: +36 1 872 2531
Mobil-Tel.: +36 20 937 6476

www.keimfarben.hu

info@keimfarben.hu

KEIMFARBEN
Következetesen ásványi